Rapport d'activité 2019

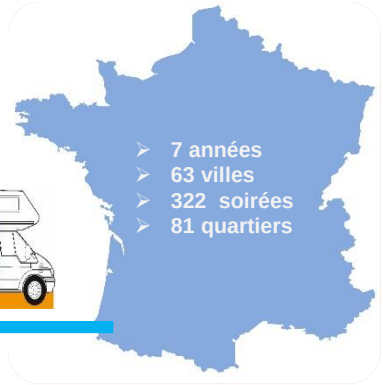

Limay, 2 janvier 2020

SOMMAIRE

Intitulé	page
Mot d'intro	**3**
Le réalisé « au compteur 7 années d'actions »	**4**
Le réalisé 2019	**5**
Les 51 soirées médiation nomade	**6**
Association Médiation nomade « présentation »	**13**
Action 2019	**17**
Essaimage 2019	**19**
Les Forums « la nuit nous appartient »	**29**
Enquête nationale « parole aux jeunes »	**36**
Concept « Demain 10h »	**38**
Couverture médiatique 2019	**40**
Bilan moral Yazid Kherfi	**41**
Bilan financier	**43**

Notre mot d'intro ….

L'année 2019 a été une année de développement, de rencontres et d'échanges de cet « aller vers » qui est au cœur de notre métier. La Préfecture de région Ile de France en a fait une priorité, aller à la rencontre des jeunes oubliés, délaissés. De faite, nous avons été très sollicités cette année, étant reconnu comme moteur sur cette thématique.

Une année exceptionnelle aussi de part la mise en œuvre de trois forums sur cette thématique de la nuit et des quartiers populaires. Trois villes ont été au centre de cette question, Nice, Stains et Nanterre. Les trois forums ont été un succès. L'édition nationale 2019 a été organisée avec le concours de l'Université de Paris Nanterre. Le master 2 CITS (cadres d'interventions en terrains sensibles) dans sa totalité a été mobilisé pour la réalisation de cette édition d'exception.

Une première aussi cette année avec notre enquête nationale « parole aux jeunes ». 1000 jeunes ont répondu au questionnaires de 15 villes différentes. Les jeunes se sont exprimés sur nombre de points et notamment sur la réalité nocturne dans les quartiers populaires

L'essaimage a dépassé nos projections. Nous avons suivi et accompagné 8 terrains cette année. La métropole de Nice a été un des plus prenant, constructif.

Une couverture presse et TV exceptionnelle encore cette année. Deux projets sont nés de cette dynamique « demain10h » et « l'école de la nuit ». Ils seront développés en 2020, 2021.

AU COMPTEUR
2012 - 2019

7 années

322 Soirées de 20h à 00h

63 Villes accueillantes

81 quartiers

16 980 Jeunes rencontrés

585 Acteurs sociaux associés

LA NUIT NOUS APPARTIENT

7 forums

- 2016 Bondy,
- 2017 Marseille,
- 2017 Paris
- 2018 Lyon
- 2019 Nice
- 2019 Stains
- 2019 Nanterre

13 essaimages

- Paris
- Lyon
- Bagneux
- Avignon
- Nanterre
- Châtellerault
- Mayotte
- Poitiers
- Valence
- Département 93
- Carcassonne
- Nice
- La Rochelle

«La parole plus forte que la violence» MEDIATION NOMADE mediationnomade.fr

Les Mureaux
Mantes la Ville
Limay
Trappes
La Verrière
Chanteloup les vignes
Sartrouville
Mantes la Jolie
Richebourg

Argenteuil
Beaumont sur Oise
Taverny
Persan

Paris 20ème
Paris 19ème

Clichy sous bois
Aulnay-sous-bois
Stains
Bondy
Pierrefitte
Tremblay en France
Epinay sur seine
Saint-Denis
Aubervilliers
Villiers le Bel
Montreuil
Pantin

Villiers sur Marne
Boissy saint Léger
Villeneuve saint Georges

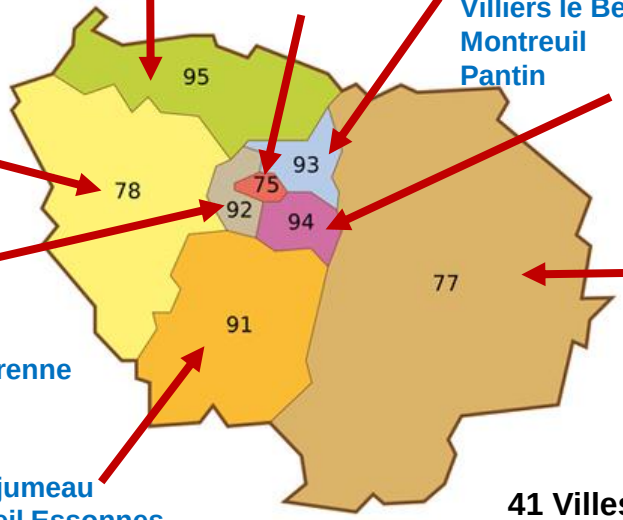

Gennevilliers
Nanterre
Malakoff
Bagneux
Villeneuve la garenne
Colombes

Moissy Cramayel
Lagny sur Marne
Dammarie Les Lys
Mée sur Seine

Longjumeau
Corbeil Essonnes

41 Villes en Ile de France

22 Villes en région

- Marseille (13)
- Arles (13)
- Valence (26)
- Lorient (56)
- Avignon (84)
- Colmar (68)
- Saint Fons (69)
- Vénissieux (69)
- Vaulx en velin (69)
- Lyon (69)
- Montataire (60)
- Amboise (37)
- Autun (71)
- Nevers (58)
- La Rochelle (17)
- Lucé (28)
- Dreux (28)
- Carcassonne (45)
- Nantes (44)
- Charité sur Loire (58)
- Mayotte
- Nice (06)

Relevé au 5 décembre 2019

Rencontrer en soirée la jeunesse en pied d'immeuble

Actions réalisées 2019

51 soirées Médiation nomade

Villes Ile de France

- ✓ **Aulnay sous bois (4)**
- ✓ **Aubervilliers (1)**
- ✓ **Colombes (3)**
- ✓ **Saint Ouen (1)**
- ✓ **Pantin (4)**
- ✓ **Limay (8)**
- ✓ **Nanterre (2)**
- ✓ **Montreuil (4)**
- ✓ **Argenteuil (4)**
- ✓ **Corbeil Essonne (4)**
- ✓ **Villeneuve la Garenne (3)**
- ✓ **Paris (3)**

Villes en région

- ✓ **Carcassonne (4)**
- ✓ **Lucé (4)**
- ✓ **Nantes (2)**

3 opérations inédites :

- **Nuits 93** (Stains, Aulnay sous bois, Aubervilliers)
- **Partenariat avec la métropole de Nice**
- **Enquête nationale « parole aux jeunes »**

9 essaimages :

- Métropole de Nice, métropole de Lyon, Châtellerault, Paris 19ème, Département 93 et 92, La Rochelle, Carcassonne, Mayotte

3 Forums « la nuit nous appartient » :

- **le 26 septembre à Nice**
- **Le 7 novembre à Stains**
- **Le 26 novembre à l'Université de Nanterre**

7 partenariats engagés :

- convention CNLAPS
- convention Université Paris Nanterre
- plateforme nationale de la vie nocturne
- Préfecture de Seine-Saint-Denis
- Préfecture des Hauts de Seine
- Métropole de Nice
- Partenariat avec le PRIJ (Préfecture de région IDF)

Les 51 soirées médiation nomade

- **23 quartiers, 15 villes**

DATES 2019

SOIRÉES MÉDIATION NOMADE

«La parole plus forte que la violence» MEDIATION NOMADE

soirées réalisées

Janvier 2019		Février		Mars		Avril		Mai		Juin	
1		1		1		1		1		1	
2		2		2		2	COLOMBES Nuits 92	2	LIMAY (78)	2	
3		3		3		3		3	LIMAY (78)	3	
4		4		4		4		4		4	
5		5		5		5	PANTIN	5		5	ARGENTEUIL
6		6		6		6		6		6	CARCASSONNE
7		7		7		7		7		7	CARCASSONNE
8	AUBERVILLIERS 93	8	AULNAY Nuits 93	8		8		8		8	Paris 20ème
9		9		9		9		9	MONTREUIL	9	
10		10		10		10		10	CORBEIL ESSONNES	10	
11	AULNAY Nuits 93	11		11		11		11		11	NANTERRE NUITS 92
12		12		12		12	PANTIN	12		12	ARGENTEUIL
13		13		13		13		13		13	
14		14		14		14		14	LUCE (28)	14	
15		15		15	SAINT OUEN	15		15		15	
16		16		16		16		16	MONTREUIL	16	
17		17		17		17		17	CORBEIL ESSONNES	17	VILLENEUVE NUITS 92
18		18		18		18		18		18	NANTERRE NUITS 92
19		19		19	COLOMBES Nuits 92	19		19		19	ARGENTEUIL
20		20		20		20		20		20	LIMAY / VILLENEUVE NUITS 92
21		21		21		21		21		21	
22		22	AULNAY Nuits 93	22	PANTIN	22		22	VILLENEUVE NUITS 92	22	
23		23		23		23	LIMAY (78)	23	MONTREUIL	23	
24		24		24		24	LIMAY (78)	24	CORBEIL ESSONNES	24	
25	AULNAY Nuits 93	25		25		25		25		25	
26		26		26		26		26		26	ARGENTEUIL
27		27		27	COLOMBES Nuits 92	27		27		27	Saint-Denis
28		28		28		28		28		28	
29				29	PANTIN	29		29	MONTREUIL	29	
30				30		30		30		30	
31				31				31	CORBEIL ESSONNES		

DATES 2019

SOIRÉES MÉDIATION NOMADE

«La parole plus forte que la violence» — MEDIATION NOMADE

soirées réalisées

Juillet 2019		Août		Septembre		Octobre		Novembre		Décembre	
1		1		1		1		1		1	
2		2		2		2		2		2	
3		3		3		3	PARIS 19ème	3		3	
4	Richebourg 78	4		4		4		4		4	
5	Chorité sur Loire	5		5		5		5		5	
6	Chorité sur Loire	6		6		6		6		6	
7	Chorité sur Loire	7		7		7		7	FORUM STAINS	7	
8	Lucé	8		8		8		8	LIMAY (78)	8	
9		9		9		9		9		9	
10	CARCASSONNE	10		10		10		10		10	
11	CARCASSONNE	11		11		11		11		11	
12		12		12		12		12		12	
13		13		13		13		13		13	
14		14		14		14		14		14	
15	Lucé	15		15		15		15	LIMAY (78)	15	
16		16		16		16		16		16	
17	NANTES	17		17	Salon Bilda à Lyon	17		17		17	
18	NANTES	18		18		18		18		18	
19		19		19		19		19		19	
20		20		20		20		20		20	LIMAY (78)
21		21		21		21		21		21	
22	Lucé	22		22		22		22	LIMAY (78)	22	
23		23		23		23		23		23	
24	PARIS 20ème	24		24		24		24		24	
25	PARIS 19ème	25		25		25		25		25	
26		26		26	FORUM NICE	26		26	FORUM NATIONAL	26	
27		27		27		27		27		27	
28		28		28		28		28		28	
29	Lucé	29		29		29		29		29	
30		30		30		30		30		30	
31		31				31				31	

Synthèse ville par ville 1/2

Villes 2018	Nbres jeunes	Nbres soirées	quartiers	Commentaire	L'Après Médiation nomade
Corbeil Essonnes	**235**	**4**	Les Tarterêts Mont Conseil La Nacelle L'Hermitage	L'équipe municipale s'implique fortement dans cette opération. La pratique nocturne prend du sens et désormais fait partie des outils de la prévention.	Corbeil Essonne a une politique des quartiers orientée sur la présence en soirée sur l'espace public. Médiation nomade en est le déclencheur. Chaque année nous y sommes pour tenir cette promesse, d'être là en pied d'immeuble.
Aubervilliers	**63**	**1**	La maladrerie	Beaucoup d'acteurs de la ville en étaient, éducateurs, médiateurs. Le délégué de préfet est resté 3 heures. Un club de prévention de Pontoise est venu pour découvrir l'outil. 40 jeunes présents.	La ville d'Aubervilliers depuis 3 ans nous fait venir sur les quartiers la nuit en y associant les équipes de la ville, notamment le service jeunesse. Médiation nomade est le partenaire naturel de la nuit.
Aulnay sous bois	**220**	**4**	Cité Emmaüs, l'Europe	Aulnay sous-bois est une de nos plus belles soirée. Un engagement d'une quinzaine d'acteurs associatifs et de la ville. Un engagement admirable des jeunes et surtout des mères venus en nombre.	L'engagement de la déléguée de Préfet a été déterminant mobilisant des acteurs qui ne travaillent pas facilement ensemble. Le département 93 a décidé de se mobiliser sur la nuit.
Saint-Ouen	**54**	**1**	Debain / Michelet	Une soirée très famille, même si nous avons ciblé la jeunesse. Soirée en 2 parties , une externe et l'autre dans une salle attenante au camion. Belle réussite surtout lors du débat engagé en salle.	Saint d'Ouen a cette volonté de reprendre l'espace public en soirée, abandonné selon les acteurs associatifs. L'angle famille est un choix et nous parait très pertinent vu les résultats en soirée.
Colombes	**84**	**3**	Quartier des musiciens	Pour ces 3 soirées Colombes, on y a associé l'association passer'elles, 3 filles qui ont repris le concept pour les villes du 92. Un engagement fort du bailleur et des agents de la ville. Un succès !	La ville de Colombes a engagé les équipes du contrat de ville et le bailleur pour avoir une vrai approche de cette thématique sensible de la nuit. La police municipale a souhaité en être.
Pantin	**156**	**4**	Les courtillières	4 soirées déterminantes pour la ville et les équipements jeunes. France 2 est venue filmer. Des paroles fortes des habitants exprimées ces 4 soirées. Des jeunes venus en nombre.	La ville de Pantin tente depuis nombre d'années de mettre en place des équipes en soirée. Cette année, elle nous a demandé de former une quinzaine d'acteurs pour. Un travail passionnant à poursuivre.
Nanterre	**124**	**2**	Chemin de l'ile	Ce quartier de Nanterre est en difficulté notamment par le manque de commerces. Les familles se sentent abandonnées. Notre présence avec les 3 filles de passer'elles a été admirable.	Nanterre qui connait bien les limites de l'outil a cette volonté d'installer un camion médiation dans la durée sur les quartiers les plus démunis.
Lucé (28)	**240**	**4**	Vieux Puits	Unanimement les jeunes et les adultes du quartier ont apprécié les soirées d'été autour du camion et des nombreuses animations.	Lucé est intéressante, par sa dimension et sa ruralité. On est dans les mêmes problématiques, ennui, isolement, délinquance …

Synthèse ville par ville 2/2

Villes 2018	Nbres jeunes	Nbres soirées	quartiers	Commentaire	L'Après Médiation nomade
Montreuil	**180**	**4**	Les morillons Les Ruffins	Initié par le club de prévention local rues et cités. Très forte mobilisation du tissu associatif. La visite surprise de George Besse, ex bras droit de Mesrine. Succès garanti .	Montreuil a pris à cœur notre concept. Un comité de pilotage pilote la mise ne place et se réunit avant et après chaque soirée. Ce aller vers est pris en compte en terme de repérage des jeunes inconnus.
Argenteuil	**288**	**4**	Les musiciens	Argenteuil a été une opération clé pour la mairie. Elle a mobilisé tous les acteurs concernés. Le Maire, Préfet, élus tous étaient de la partie pour réussir ces 4 soirées	La ville a décidé de prendre en compte l'espace public délaissé en soirée sur ses quartiers. Médiation nomade est un déclencheur et bâtisseur de la politique nocturne à venir. Ville exemplaire.
Carcassonne	**128**	**4**	les quartiers La Conte et Ozanam	Le bailleur Habitat Audois est l'opérateur au côté de la ville. Il est question d'essaimage avec une caravane étudiée en guise de Médiation nomade et ça a pris !	Carcassonne a décidé de dupliquer le concept en commençant par une caravane dédié à l'aller vers en soirée. Médiation forme et accompagne cette politique en soirée ambitieuse et prometteuse.
Limay	**276**	**8**	Bois aux moines Hauts meunières	Limay, ville attenante à Mantes la jolie a aussi ses quartiers sensibles. Yazid vivant sur cette commune connait personnellement nombre de jeunes. Le maire convaincu est présent lors des soirées. C'est top !	La mairie souhaite élargir les horaires d'ouverture de l'espace jeunesse et sports. La médiation nomade permet de préfigurer un fonctionnement en soirée. Les animateurs sont partants. 2020 sera le lancement des horaires en soirée.
Villeneuve la garenne	**210**	**3**	La Caravelle Quartiers sud	Villeneuve a été une ville étape atypique liant sports et soirée jeunes. Nous avons assuré la présence en soirée après les matchs inter quartiers. Soirées mémorables !	La ville dédient des quartiers gigantesques comme la caravelle. Beaucoup est à faire tant la dimension en est hors normes. La présence nocturne est indispensable pour garder la main sur ces espaces.
Paris	**186**	**3**	Place d'Argonne Porte de la villette 18ème et Place dans 20ème	Paris a ses quartiers sensibles parfois peu connus. Nous avons fait le 19ème,20ème,18ème . Evidemment beaucoup de jeunes avec des nuances selon les quartiers. Soirées top !	La ville de Paris multiplie les plans pour éviter que les problèmes dit de banlieues s'installent naturellement dans la ville lumière. Médiation s'inscrit pour Paris comme l'acteur dédié à la nuit.
Nantes	**129**	**2**	Quartier les Bottières	Beaucoup de filles, ce qui est rare. Présence aussi en nombre des familles. La préfète du département en était. Nombre de jeunes posent la question de l'Après.	Nantes a le souci de la compétence des acteurs. Une formation est organisée avec une dizaine d'agents sur la thématique de l'aller vers. La ville étudie l'organisation de notre Forum annuel en 2020 sur la ville avec les acteurs concernés.
Total	**2 573**	**51**	**23 quartiers**		

SOIRÉES

Aubervilliers
décembre 2019
MEDIATIONNOMADE.FR
NOUS DEVONS
PRENDRE À
VIVRE ENSEMBLE
COMME DES
FRERES, SINON
NOUS ALLONS
MOURIR TOUS
ENSEMBLE
COMME DES
IDIOTS!"
TIN LUTHER
KING
EC-195-CW

SOIRÉES

Corbeil Essonnes
Février 2019

Description de l'action

Médiation nomade 2019

1. **Action de notre camping-car en pied d'immeuble**
2. **Essaimage, formation, accompagnement sur site**
3. **Partenariat avec des entités qui traitent cette thématique**
4. **Forums « la nuit nous appartient » national et régional**

12 Membres du CA de l'association Médiation nomade suite AG du 13 mai 2019

	NOM	Prénom	Fonction	Profession
1	ZAMBEAUX	Edouard	Président	Journaliste
2	BOURASSI	Mahmoud	Vice-Président	Directeur maison service public Bondy
3	BONEU	Joëlle	Trésorière	Directrice de projet copropriété
4	NUNG	Françoise	Secrétaire	Directrice renouvellement urbain
5	POULHAZAN	Didier	Membre du CA	Formateur Ministère de l'Intérieur, policier
6	MARCHAND	François	Membre du CA	Ingénieur, Mouvement pour une alternative non violente
7	CARDO	Pierre	Membre du CA	Ancien député-maire de Chanteloup les Vignes
8	CARREL	Marion	Membre du CA	Sociologue
9	KASDI	Thithrith	Membre du CA	Formatrice animation socio culturel
10	KIRSZBAUM	Thomas	Membre du CA	sociologue
11	LETOURNEUX	Emmanuel	Membre du CA	Président et co-fondateur d'ENSEMBLE Communications Participatives
12	FIMAT	Arnaud	Membre du CA	Fondateur et Directeur de l'association « ça me regarde »

Permanents :
- Yazid Kherfi
- Lakdar Kherfi
- Catherine Rossignol

Objectifs de Médiation nomade :

- Retisser des liens entre jeunes et adultes n’arrivant plus à se rencontrer et souvent en rupture avec les institutions
- Réoccuper l’espace public en soirée
- Améliorer le diagnostic nocturne dans les quartiers dits « sensibles »
- Réinterroger les pratiques professionnelles avec ces publics et accompagner des équipes sur le terrain pour améliorer leurs pratiques

Biographie de Yazid Kherfi

Yazid Kherfi, charismatique concepteur et directeur de « Médiation nomade » auteur du livre « Repris de justesse » a grandi au Val-Fourré, à Mantes la Jolie (Yvelines). Il connaît la banlieue et tous ses codes. Ancien braqueur et ancien taulard, aujourd'hui consultant en prévention urbaine et enseignant à l'Université de Nanterre. Nommé en tant que personnalité qualifié en 2018 au Conseil Economique et Social (CESER) par le Préfet de Région Ile de France.

Yazid multiplie les initiatives pour lutter contre la violence des jeunes, le mal être des cités et forme les professionnels en contact avec ces publics.

Biographie de Lakdar Kherfi

Lakdar Kherfi, chef de projet de « Médiation nomade ». Il a en charge le développement du concept Médiation nomade et la coordination du Forum national « la nuit nous appartient ».

Entrepreneur social, éducateur spécialisé, militant associatif. Lakdar Kherfi a grandi et œuvré dans les quartiers en Ile de France et à Marseille.

Développeur de concepts du « vivre ensemble », il a été ces vingt dernières années chef de projet de l'Archipel (Paris 8ème), des soirées Café projets à la mairie de Paris (3ème), du Café musiques de la ville de Cannes.

L'association Médiation Nomade s'attache depuis six ans à parcourir les quartiers, rencontrer en soirée, la jeunesse en pied d'immeuble, entre 20 heures et minuit : un camping-car, du thé à la menthe et de la musique.

L'équipe Médiation nomade écoute et observe pour faire part ensuite de ses constats. L'association amorce du mouvement et de la vie dans ces espaces / temps de la nuit où il ne se passe rien. Le but est que des projets s'en suivent, que des dialogues se nouent, que des dynamiques s'enclenchent.

322 soirées réalisées dans **63 villes**, **81 quartiers** de France. Nos deux Forums national et régional annuel « la nuit nous appartient » restituent notre travail et présente des initiatives similaires à encourager.

L'année 2019 :

- **51 soirées médiation nomade** dans 15 villes
- **1 Forum national** « la nuit nous appartient » le 26 novembre à Nanterre
- **2 Forums départementaux** « la nuit nous appartient » à Nice et Stains (93)
- **8 essaimages** (Paris 19ème, Châtellerault, Lyon, Mayotte, Dépt 93 et 92, la Rochelle, Carcassonne)
- **2 conventions partenariales :** CNLAPS et le CERIC (Université Nanterre)

FINANCEURS ET PARTENAIRES
2019

1. **Convention triennale** avec le **CGET** (Commissariat Général à l'Egalité des Territoires) 2018, 2019, 2020
2. **Convention annuelle** avec le **CIPDR** (Comité Interministériel de Prévention de la Délinquance et de la Radicalisation) 2019
3. **Convention annuelle** avec le **CERIC**, enseignants de l'Université de Nanterre 2018
4. **Convention** avec le **CNLAPS** (Comité National de Liaison des Acteurs de la Prévention Spécialisée) 2018

1. Métropole de Lyon (Vaulx en Velin, Saint-Fons, Vénissieux, Villeurbanne)
2. Châtellerault
3. Mayotte
4. Département 93 (Aulnay sous bois, Saint-Denis, Sevran, Stains, Aubervilliers)
5. Département 92 (Gennevilliers, Villeneuve la Garenne, Colombes …)
6. Paris 19ème
7. Nice (Métropole)
8. Carcassonne
9. La Rochelle

Mis en place en juin 2017 à Vénissieux et Saint Fons

MÉDIATION NOMADE

ESSAIMAGE MÉTROPOLE DE LYON

Les Médiations nomades dans votre quartier...

Qu'est-ce que c'est ?
C'est un espace mobile convivial de rencontre, autour d'un thé à la menthe entre 20h et minuit certains soirs (voir calendrier au dos)

Des rencontres pour qui ?
Pour les jeunes, les habitants, les élus, les professionnels du travail social, les policiers municipaux et nationaux etc...

Pour quoi faire ?
Comme le dit Yazid KHERFI, l'auteur du concept de médiation nomade, il s'agit de :

- Provoquer la rencontre pour se connaître
- Se connaître pour se respecter
- Se respecter pour vivre ensemble

L'espace est animé par le MAN Lyon
(Mouvement pour une Alternative Non violente)
avec le soutien de

MAN Lyon
187 montée de Choulans
69005 Lyon
06 28 96 31 85
man.lyon@nonviolence.fr
www.nonviolence.fr/lyon
@mediationnomadelyon

Mouvement pour une Alternative non-violente

Médiations nomades :Calendrier été 2019

Saint-Fons le mardi
20h à minuit

Mardi 4 et 11 juin, 2, 9 et 30 juillet, 6 aout
Quartier de l'Arsenal
Centre commercial rue Robert et Reynier

Mardi 18 et 25 juin, 16 et 23 juillet, 20 et 27 aout
Quartier des Clochettes, rue de la Rochette

Vaulx-en-Velin le mercredi

Mercredi 5, 12, 19 et 26 juin
La Thibaude, Place Noël Carmellino (marché du jeudi)

Mercredi 3, 10, 17 et 24 juillet
Mas du Taureau, Parking de la place Guy Moquet

Mercredi 31 juillet, 7, 21 et 28 août
La Tase, place Joseph Blain

Vénissieux le jeudi

6 et 13 juin, 4 et 10 juillet, 1 et 8 août
Quartier Pyramide, 6 rue Komarov

20 et 27 juin, 18 et 25 juillet, 22 et 29 août
Quartier Max Barel, 8 rue Max Barel

Villeurbanne le vendredi

Vendredi 7, 14, 21, 28 juin & 5, 12 et 19 juillet
Quartier Bel-Air, allée des Cèdres

Vendredi 26 juillet & 2, 9, 23 et 30 aout
Quartier St Jean, place des Allobroges

Le MAN travaille à la promotion de la non-violence comme moyen de gestion des conflits et comme culture alternative à la violence.

2019

Forum la nuit nous appartient le 26 septembre 2019

La métropole de Nice met à disposition ce bus pour lancer Médiation nomade Nice

Installer un dispositif partenarial :

- Aller vers
- Repérer les jeunes en difficulté d'insertion
- Favoriser le lien entre la jeunesse et les institutions
- impulser une nouvelle convivialité nocturne

2019

Opération Nuits 93

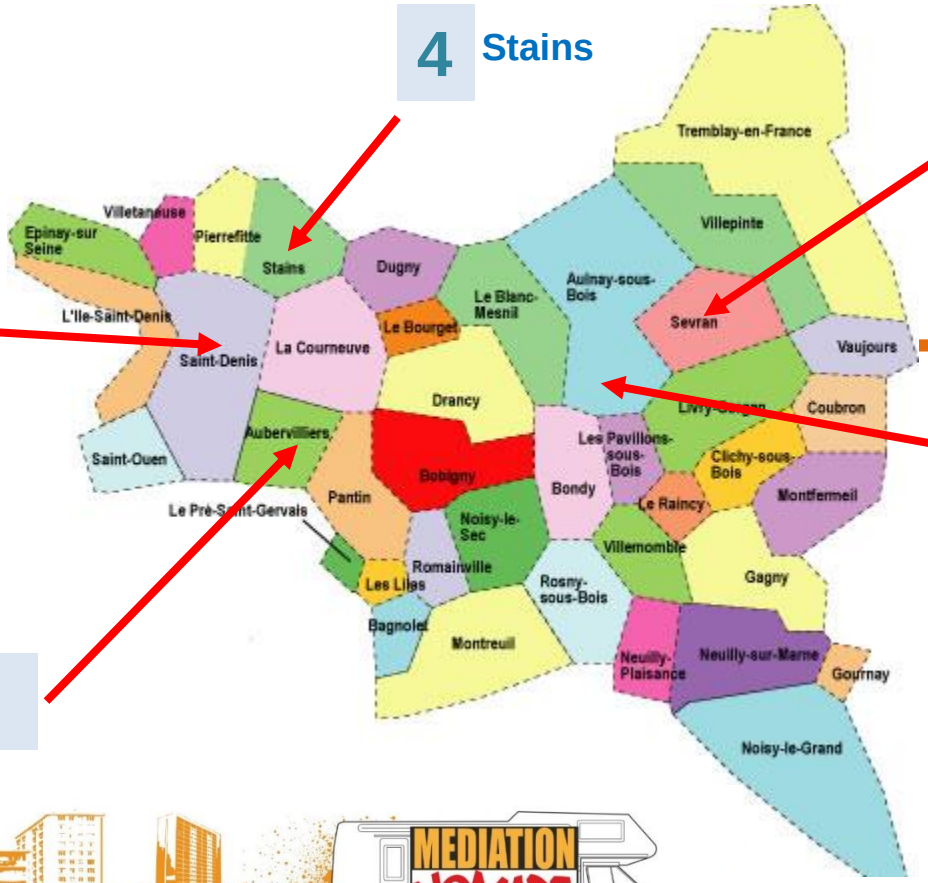

4 Stains

5 Sevran

3 Saint-Denis

1 Aulnay sous bois

Aubervilliers 2

« Camion école » médiation nomade dédié à l'action

ESSAIMAGE MÉDIATION NOMADE
DÉPARTEMENT 92

2019

20 MAR

COLOMBES, LANCEMENT DE PASSER'ELLES, NUITS 92

Mardi 19 mars, 20h à minuit, c'est la première d'un duo Médiation nomade / Passer'Elles. 4 filles ex-étudiantes de l'Université de Nanterre, élèves de Yazid ont créé l'association Passer'elles pour dupliquer Médiation nomade dans nombre de villes du 92. Là c'est Colombes, le quartier des musiciens. Viendra Villeneuve la Garenne et Nanterre. Cette soirée à Colombes est exemplaire, on y voit bien le concept, les enfants, les mamans, les jeunes qui vont bien et en fin de soirée les jeunes qu'on aime, ceux qui ont cette énergie débordante. Merci aux éducateurs des 4 chemins, au CS Europe, à Thierry Lorent, Farid TDK, à Fatima BIJ, à l'équipe Habitat ... qui étaient là toute la soirée. Bravo aux jeunes et mamans pour leur accueil admirable. Deux soirées à venir à Colombes le 27 mars et 2 avril.

« Camion école » médiation nomade dédié à l'action

Passer'Elles

Kelly Abbé, Armelle Abdat, Marion Sallendre

Le travail de médiation auprès des "jeunes invisibles" des zones sensibles et leur environnement : recréer du lien pour les "raccrocher" à la société

L'innovation : un travail de médiation sociale nocturne fait par des femmes

Mise en place juin 2019
À l'étude sur les villes de Gennevilliers, Asnières …

ESSAIMAGE 2018
CHATELLERAULT

2019

Mis en place en avril 2019
à Châtellerault

2019

Mis en place en avril 2019
à Carcassonne

2019

Vous avez récemment mis en place un nouveau projet de médiation itinérante, « Médiacité ». Comment est né le projet ? Quels sont ses objectifs et sa complémentarité avec vos autres missions ?

Ce projet est né d'un diagnostic partagé dans le cadre du CLSPD : sur certains secteurs du territoire, on constatait une appropriation des espaces publics par des groupes et des actes d'incivilité ou de délinquance.

Nous avions déjà expérimenté, l'hiver dernier, des temps de médiation dans un local éphémère, qui nous avait permis d'accueillir 1500 personnes en seulement 3 semaines. Pour pouvoir circuler de quartier en quartier, être présents et visibles dans les endroits stratégiques (en pied d'immeuble par exemple) et aller à la rencontre de tous types de publics, nous avons proposé de mettre en place un projet de médiation itinérante, inspiré de la « Médiation nomade » de Yazid Kerkfi. Nous avons ainsi acquis un véhicule utilitaire, qui a été customisé par 8 jeunes avec l'aide de l'artiste graffeur Saïd Boucena.

L'enjeu est de réduire le sentiment d'insécurité et de renforcer le vivre ensemble, en assurant une présence bienveillante et itinérante sur les espaces publics et les lieux « à problème » et en provoquant des rencontres entre les différents types de populations. Il s'agit aussi de mener un travail d'information sur les dispositifs d'insertion et de créer du lien avec des jeunes à la marge.

Ce camion est un support pour développer nos activités de médiation et un outil permettant d'aller à la rencontre de publics divers.

Nous nous installons dans les quartiers en soirée, avec une table, des fauteuils, du café mais aussi un billard et une table de ping-pong et nous allons chercher les jeunes pour les inviter à nous rejoindre.

ESSAIMAGE 2019
MAYOTTE

2019

Mis en place en septembre 2019
à Mayotte

L'organisation d'un grand événement national et un régional chaque année
Le Forum « la nuit nous appartient »

1. 2 juin 2016 à **Bondy**,
2. 27 juin 2017 à **Marseille**
3. 7 septembre 2017 à **Paris**
4. 21 septembre 2018 à **Lyon**
5. **26 septembre 2019 à Nice** (Forum Nice Nord)
6. **7 novembre 2019 à Stains** (salle Paul Eluard)
7. **26 novembre 2019 à Nanterre** (Université de Nanterre)

Cette rencontre annuelle réunie des acteurs de la médiation, de la nuit, des acteurs politiques, institutionnels, associatifs et des habitants des quartiers QPV.

<u>Cette rencontre a pour but :</u>

- favoriser un retour d'expériences sur les médiations nomades,
- offrir une vitrine et parole nationale aux professionnels,
- favoriser l'échange,
- bouger les lignes de l'action sociale la nuit au sein des quartiers,
- favoriser une véritable politique de la nuit au cœur de ces territoires

FORUM national et régional annuel
Médiation nomade

4 éditions : nationales

- ✓ **2016 : Bondy**
- ✓ **2017 : Paris**
- ✓ **2018 : Lyon**
- ✓ **2019 : Nanterre**

3 éditions régionales

- ✓ **2017 : Marseille**
- ✓ **2019 : Nice**
- ✓ **2019 : Stains**

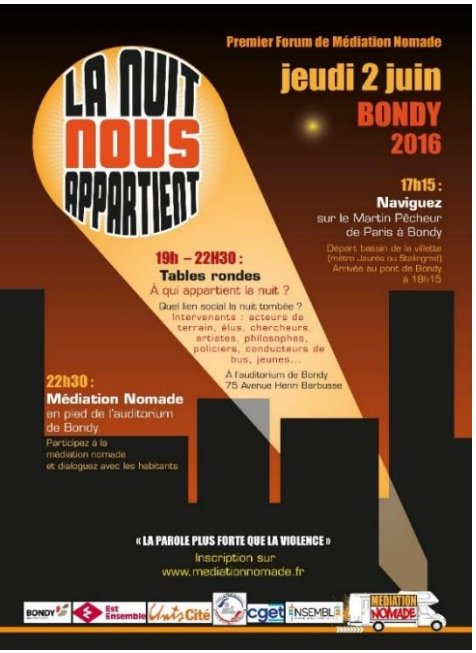
Premier Forum de Médiation Nomade
LA NUIT NOUS APPARTIENT
jeudi 2 juin
BONDY
2016
17h15 :
Naviguez
sur le Martin Pêcheur
de Paris à Bondy
Départ bassin de la villette
(métro Jaurès ou Stalingrad)
Arrivée au pont de Bondy
à 18h15
19h – 22H30 :
Tables rondes
À qui appartient la nuit ?
Quel lien social la nuit tombée ?
Intervenants : acteurs de terrain, élus, chercheurs, artistes, philosophes, policiers, conducteurs de bus, jeunes...
À l'auditorium de Bondy
75 Avenue Henri Barbusse
22h30 :
Médiation Nomade
en pied de l'auditorium de Bondy
Participez à la médiation nomade et dialoguez avec les habitants
« LA PAROLE PLUS FORTE QUE LA VIOLENCE »
Inscription sur
www.mediationnomade.fr

LA NUIT NOUS APPARTIENT
2ème édition du Forum national
JEUDI 7 SEPTEMBRE
PARIS / AUBERVILLIERS
2017
Mairie du 19e arrondissement de Paris
5-7 Place Armand Carrel, 75019 Paris
DE 18H À 22H
1- Comment faire du lien social dans les moments délaissés, soirs et week-ends ?
2- Le nomadisme est il l'avenir du lien social ?
À PARTIR DE 22H :
Soirée Médiation nomade
S'inscrire

POUR UNE NOUVELLE CONVIVIALITE NOCTURNE DANS LES QUARTIERS !
VENDREDI 21 SEPTEMBRE 2018
DE 18H A 23H - SALLE JEAN COUTY
METRO D - GORGE DE LOUP
LYON 9ème
4ème édition du Forum national
LA NUIT NOUS APPARTIENT
mediationnomade.fr

Université Paris Nanterre
Présentent
LA NUIT NOUS APPARTIENT
4e Forum National
RÉINVENTONS LES NUITS DES QUARTIERS POPULAIRES
• Résultats de l'enquête « Parole aux jeunes »
• Rencontres et débats
• Ateliers participatifs
• Performances artistiques
• Vidéos
Mardi 26 novembre 2019
18h - 23h
Bâtiment Pierre Grappin amphithéâtre B2
Université Paris Nanterre
INFOS ET INSCRIPTIONS (gratuit) :
www.médiation nomade

LA NUIT NOUS APPARTIENT
www.mediationnomade.fr
MARDI 27 JUIN 2017
de 17h à 22h
Théâtre du Merlan
Avenue Raimu
13014 Marseille
Marseille,
les couleurs de la nuit
Une soirée de partage
et d'échanges sur scène et avec le public.
Pour des nuits ouvertes à tous et dans toute la ville
- Des travailleurs sociaux et des habitants racontent leurs réalités et leurs désirs.
- Des représentants institutionnels et des responsables associatifs débattent des freins et des possibles
À partir de 20 h 30
Un apéritif clôturera l'événement
Inscription obligatoire (événement gratuit).
https://goo.gl/forms/pbfSYxitnU18dG1J2

Association Médiation Nomade présente :
NIGHT IS NICE
NICE
2ème Forum régional
LA NUIT NOUS APPARTIENT
Inventer l'espace social de nuit
Jeudi 26 septembre 2019
de 17h30 à 23h30
Forum Nice Nord
10 boulevard Comte de Falicon 06100 Nice

La ville de Stains et l'association Médiation Nomade présentent :
STAINS
Forum départemental 93
LA NUIT NOUS APPARTIENT
19H-MINUIT, ET TOI TU FAIS QUOI ?
Tables rondes · Battle d'éloquence · Performances artistiques
Jeudi 7 novembre 2019 à partir de 17h30
Espace Paul Eluard - 2 place M. Pointet 93240 Stains
ENTRÉE LIBRE OUVERT À TOUS

Les éditions 2019

Forum La nuit nous appartient

Université de Nanterre 2019

CADRE DE VIE

La médiation fait débat en ville

Jeudi dernier à l'espace Paul-Eluard s'est tenu le 3e forum départemental « *la nuit nous appartient* » organisé par la ville de Stains et l'association Médiation Nomade. Compte-rendu des échanges.

Plusieurs animations artistiques ont été proposées à l'Espace Paul-Éluard

Quelques 140 personnes se sont retrouvées à l'Espace Paul-Éluard pour une soirée studieuse et riche en interventions autour de ce forum dédié à la question de la médiation et de l'occupation de l'espace public la nuit.

« *Nous travaillons depuis longtemps sur ces questions de médiation et sur son déploiement en ville. Cela a pris du temps* », a rappelé en ouverture Azzédine Taïbi. Et le maire de faire des annonces : « *la médiation va permettre de répondre à des besoins sur la ville nous allons très prochainement mettre en place un Groupements d'insérés public (GIP) de médiateurs de nuit avec la participation financière des bailleurs* ». Pour le fondateur de l'association Médiation Nomade, Yazid Kherfi, « *il faut réoccuper l'espace public le soir en déployant des adultes bienveillants. Il faut aller vers les jeunes, redonner de l'espoir et recréer du lien* ». Depuis 2012, sa structure compte plus de 300 soirées organisées dans près de 75 villes parcourues dont quatre nuits à Stains (deux au Clos Saint-Lazare et deux au Moulin-Neuf).

DEUX TABLES RONDES AUTOUR DE LA MÉDIATION

Les deux animateurs de cette soirée, Jordan Désiré de la Brigade verte et l'avocate stanoise Maïmouna Haïdara se sont livrés à un battle d'éloquence autour de la question du 19h-minuit à Stains. Drôle, provoquant mais si réaliste. Une belle prouesse.

Puis, une première table ronde réunissant le Comité des mamans, les femmes de la Marche exploratoire, les membres du Conseil d'habitants du secteur Centre, le bailleur I3F et la police municipale s'est tenue et a permis de faire un constat sur les problématiques de la nuit. Sur celle des squats d'immeubles, tous ont admis que la médiation peut constituer une solution de prévention adéquate. Ensuite, une deuxième table ronde a permis de proposer des pistes pour occuper l'espace la nuit. Elle a réuni plusieurs acteurs : un médiateur d'Aubermediation, le service jeunesse, l'association Semina Métis, et l'APCIS. « *Ouvrir les structures jeunesse la nuit, encadrer davantage les jeunes en s'appuyant sur les structures adaptées ou sensibiliser les parents* », ont été les propositions soumises. Dans la salle également les Stanois se sont montrés unanimes par la nécessité de mettre en place un service de médiation de nuit (voir témoignages) et d'instaurer un dialogue pour apaiser l'espace public.

• SOFIEN MURAT

Chaker Brahmi

« *C'est une très bonne chose d'avoir organisé ce débat à Stains et de poser la question de savoir comment occuper l'espace public le soir. La médiation va dans ce sens. Pour nous, Stanois, elle est peut-être, là, la solution à beaucoup d'inactivités et de nuisances dans notre ville.* »

Abdou Oumara

« *C'est une soirée très intéressante où nous avons appris plein de choses. La médiation est très importante. Elle peut apporter la tranquillité publique car la répression n'a jamais rien résolu. Il faut au contraire miser pour davantage de dialogue. Je suis convaincu que la médiation peut davantage aider à la résolution des conflits et lutter contre les inactivités du quotidien.* »

Fatma Doré

« *Ce forum a permis de parler de bonnes initiatives. Selon moi, il faut d'avantage aller de l'avant et voir comment la médiation peut aider nos jeunes à s'en sortir et à ne plus occuper l'espace public synonyme de nuisances. Pourquoi ne pas s'appuyer sur le tissu associatif local et valoriser davantage notre jeunesse ? Avec la médiation, les choses peuvent aller dans le bon sens.* »

Stains actu
LE JOURNAL MUNICIPAL
stains.fr

Programme

Soirée animée par Patrick Hauvuy directeur du pôle prévention hébergement insertion à l'association ALC

17h30 : Accueil sur le parvis du Forum Nice Nord avec présence du camion « Médiation Nomade » et graff en direct par **LoZio**

18h00 : Discours d'ouverture **Catherine MOREAU** Adjointe au maire de Nice déléguée au territoire « Centre-Nord » et à la politique de la ville puis **Lakdar KHERFI** chef de projet Médiation Nomade

18h15 : Paroles de jeunes sur le thème de la nuit via l'analyse d'un questionnaire passé durant l'été par les associations locales présenté par **Idriss SOIHILI** et **Camille CHAZETTE** éducateurs de prévention spécialisée à l'Association La Semeuse

18h30 : Mise en scène « Night is Nice »
Slam de **Samuel KITOU** alias « **Mas Kit** »
Poème de **Carlos LOPES**

18h45 : Table ronde « Les enseignements des pratiques nocturnes de la métropole NCA - Animée par Patrick HAUVUY

- *Parole de citoyens - diagnostics en marchant nocturnes*
  Intervenantes : **Mélissa CRISANTO** conseillère citoyenne quartier des Moulins, **Charlotte NEMOZ** association Manufabrik auprès des conseillers citoyens du quartier de l'Ariane
- *La médiation de nuit en territoire NCA*
  Intervenants : **Karim BEN AHMED** directeur général de l'association ADAM Nice les Moulins, **Faouzi LACHELAK** directeur général de l'association PAJE Nice Paillon
- *La nuit dans la ville de Nice*
  Intervenants : **René CLAUSSE** bénévole collectif maraudes de nuit, **Laëtitia ZURMELY** éducatrice spécialisée du service les lucioles de l'association ALC - maraudes nocturnes auprès des personnes en situation de prostitution

19h45 : Table ronde « Ailleurs et Après » animée par **Marcel SARR**, responsable du pôle médiation à l'Association ADAM

- **Xavier DORMONT**, Médiation nomade métropole Lyon : expérience en métropole Lyonnaise
- **Marion SALLENDRE** et **Armelle ABDAT**, Passer'elles Médiation nomade au féminin en Hauts de Seine
- **Yazid KHERFI**, Médiation nomade territoire national : enseignements de 7 années de « l'aller vers »
- **Helene DELMOTTE**, Direction Habitat et Dynamique Urbaine Métropole Nice Cote d'Azur : suites à donner au projet en métropole de Nice Côte d'Azur

20h15 : Discours de clôture et remerciements **Catherine MOREAU et Lakdar KHERFI**

20h20 : Performances artistiques
Défilé de street wear Urban Glam's et spectacle de danse association **Eveil Ton Art**

Buffet et clôture de la soirée sur le parvis autour du camion « Médiation Nomade ».

Université Paris Nanterre

Présentent

LA NUIT NOUS APPARTIENT

4e Forum National

RÉINVENTONS LES NUITS DES QUARTIERS POPULAIRES

- Résultats de l'enquête *« Parole aux jeunes »*
- Rencontres et débats
- Ateliers participatifs
- Performances artistiques
- Vidéos

Mardi 26 novembre 2019
18h - 23h
Amphi Grappin B2 (1000 places)

INFOS ET INSCRIPTIONS (gratuit) :
www.médiation nomade

Université Paris Nanterre Présentent **LA NUIT NOUS APPARTIENT** 4e Forum National

RÉINVENTONS LES NUITS DES QUARTIERS POPULAIRES

LE PROGRAMME

MARDI 26 NOVEMBRE DE 18H À 23H30

18h ACCUEIL à l'extérieur - Dispositif de terrain Médiation Nomade

18h30 OUVERTURE
Julien DENORMANDIE, ministre auprès de la ministre de la Cohésion des territoires et des Relations avec les collectivités territoriales, chargé de la ville et du logement (sous réserve)
Jean-François BALAUDE, président de l'université Paris Nanterre, professeur de philosophie (sous réserve)
Edouard ZAMBEAUX, président de l'association Médiation nomade

18h50 RÉSULTATS DE L'ENQUÊTE NATIONALE *«PAROLE AUX JEUNES»*
Yazid KHERFI, fondateur et directeur de l'association Médiation nomade
Amphithéâtre Grappin B2
Animation ***LAURENT PETITGUILLAUME***

19h10 RENCONTRES ENTRE LES ACTEURS DE LA NUIT
«Comment tu vis le quartier de 19h à minuit ?»
4 jeunes habitants des quartiers échangent avec 4 professionnels de la nuit.
Manon CHARLETTE, 18 ans, quartier Delaunay-Belleville de Saint-Denis (93)
Cheick SOUKOUNA, 25 ans, quartier rue de Nantes, Paris 19ème
RamataYOUNA DEME, 24 ans, quartier Val Fourré, Mantes la Jolie (78)
Sofiane TURKIBASLA, 23 ans, quartier Rieux la pape, Métropole de Lyon
Djamel ATTALAH, chef d'équipe des médiateurs de nuit. Promevil
Kelly ABBE, créatrice de liens, Passer'Elles
Stéphanie LUGRIN, Police municipale, métropole d'Amiens
François GÉRARD, chargé de développement social urbain Val d'Oise Habitat
Animation : ***Edouard ZAMBEAUX,*** *président de Médiation Nomade*
Monsieur Loyal : ***Laurent PETITGUILLAUME*** *(animateur radio SKYROCK - RTL - FRANCEBLEU)*

20h40 3 ATELIERS PARTICIPATIFS
« Soyons acteurs du futur de nos nuits »
1. Masculin, féminin, dehors la nuit a-t-elle un genre ?
Ambre ELHADAD, Centre Hubertine Auclert (Paris) (Amphithéâtre B2)
2. L'aménagement urbain est-il pensé pour la nuit ?
Sandra MALLET, maître de conférences en aménagement et urbanisme (Amphithéâtre C1 Zazzo)
3. Quel projet pour des nuits sans ennui ?
Yazid KHERFI, fondateur et directeur de l'association Médiation nomade (Amphithéâtre A2 Rémond)
Animation : Chaque atelier participatif est co-animé par un professeur et un étudiant du Master 2 CITS.

21h40 PERFORMANCES ARTISTIQUES
« Les nuits sont créatives » Par la slameuse Manel MATHLOUTI
Performance d'improvisation Théâtre du Kalam, Colombes (92)

22h **Restitution des 3 ateliers** **«Quels futurs pour nos nuits ? »**

22h10 REMERCIEMENTS
- ***Enregistrement de l'émission de radio peripheries.fr*** *animée par Edourad ZAMBEAUX*
- ***Soirée Médiation Nomade, buffet*** (Parvis)

INFOS ET INSCRIPTIONS (gratuit) :
www.médiation nomade

1000 questionnaires collectés de juin et octobre 2019 en France

Cette enquête nationale a été réalisée par l'association **Médiation nomade** avec le concours des étudiants du **Master 2 Sciences de l'éducation CITS** (Cadres d'Intervention en Terrains Sensibles) de **l'Université Paris Nanterre**

Nanterre le 26 novembre 2019

Sabrina Cortes, Formatrice au sein du Master 2 CITS : pilotage, encadrement de l'analyse de l'étude
Lakdar Kherfi, chef de projet de Médiation nomade : coordination de l'enquête nationale

Présentation orale de l'enquête nationale
au Forum national « la nuit nous appartient »
le mardi 26 novembre 2019 à l'université Paris Nanterre

1000 jeunes ont répondu aux questionnaires lors des soirées ou débats médiation nomade dans 22 villes de France

demain10h.fr

Comité de pilotage 2019 « demain 10h »

nom	structure
Florence Nemirovski	Groupe AEF
Lakdar Kherfi	Médiation nomade
Marie-France Onesime	CIDJ
Taides Lomon	ML Champigny
David Paez	Uniscité IDF
Laéticia Pindy	ML Paris
Carine Parville	Mission Locale Paris
Armel Ressot	ML Paris
Frédéric Fappani	Club de prévention OPEJ
Thierry Charlois	Ville de Paris
Cédric Dawny	Paris 18ème
Ty Corinno-Lemerey	OPEJ
Alessandro Coloccia	Ville de Paris
Elisabeth Médina	CEMEA

Cette année 2019, nous avons organisé **3 débats avec 40 jeunes, à Saint-Denis et à Aubervilliers** pour lancer les premiers fondements du projet « demain 10h »

Le jeudi 27 juin 2019 de 18h à 21h Maison des jeunes Pierre Sémard Saint-Denis (93)

Le vendredi 1 novembre 2019 de 18h à 21h au CEMEA d'Aubervilliers (93)

Le mercredi 30 octobre 2019 de 18h à 21h au CEMEA d'Aubervilliers (93)

Grandir le pays en s'appuyant sur la jeunesse ! Vous voulez gagner la jeunesse, faites-la rêver !

Nos quartiers baignent depuis trop longtemps dans un climat sombre, ennuyeux, limite dangereux … Il est temps d'inverser la tendance en y injectant du positif, de l'étonnement, de l'émotion …

Demain10h est ce drôle de nom qui invite la jeunesse à un départ immédiat pour vivre une expérience de son choix.

Pourquoi ? Pour réveiller, révéler, capter l'énergie de chaque jeune, le mettre en mouvement et ne plus le lâcher.

Des jeunes qui vibrent, qui sont enchantés, transportés, c'est le quartier qui change et s'ouvre. Un jeune ravi est un jeune acquis pour d'autres rendez-vous …

Partenariat

⇩

Constitution Comité de pilotage
15 juillet 2019

→

Rencontre des jeunes
300 questionnaires

⇩

4 soirées parisiennes 2019

→

Parole aux jeunes
1000 jeunes attendus

⇩

Forum national
« la nuit nous appartient »
à **l'Université de Nanterre**
le 26 novembre 2019

Feuille de route 2019 - 2021

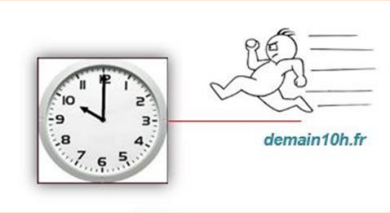

+

École de la nuit du grand Paris

+

Architecture sociale
Actions test

2019 — 2020 — 2021 →

1. **On mobilise sur le terrain en pied d'immeuble : soirées et demain 10h**
2. **On rassemble ces potentiels, on les grandit : Ecole de la nuit du Grand Paris**
3. **On transforme les quartiers en territoires désirables : Architecture sociale**

Couverture médiatique : Presse et TV

2019	2018	2017	2016	2015
▪ **Le républicain Lorrain**, 31 janvier ▪ **Le Parisien**, le 25 janvier, 7 février, 15 février ▪ **Médiapart,** 12 février ▪ **Bondy Blog,** 25 février ▪ **Néon,** internet média, février ▪ **France 2,** dimanche 5 mai, 10h30 ▪ **Expo Trocadéro**, décloisonnons la ville, mars ▪ **La gazette des Yvelines**, 22 mai ▪ **France Bleue Paris**, direct 1h le 7 juin ▪ **Radio Beur FM**, 2 juillet, direct 8h30 ▪ **Le Figaro et parution dans 15 médias du monde**, 2 juillet ▪ **Libération** double page le 2 août ▪ **Gazette des communes,** 4 déc ▪ **Bondy Blog**, 26 nov ▪ **ASH,** 20 nov ▪ **Bondy blog**, 18 nov	▪ **Le journal de Stains (93)** 4 éditions nov, déc ▪ **Le parisien** le 27 novembre ▪ **Le journal de Mayotte** (5 pages), 12 septembre ▪ **Article, actualité, sur site CGET**, septembre ▪ **TV5 Monde, 18h journal info**, mardi 2 janvier ▪ **TF1, journal de 20h**, mercredi 3 janvier ▪ **M6, journal de 12h45**, mercredi 31 janvier ▪ **Radio Nova**, jeudi 22 septembre, 7h20 ▪ **La montagne**, vendredi 15 juin ▪ **Echo républicain,** vendredi 6 juillet ▪ **L'express**, 4 juillet ▪ **Alternatives non violente**, dossier spécial, décembre ▪ **Autun,** septembre ▪ **IRTS Lorraine**, 24 janvier ▪ **INJEP,** cahier de l'action, octobre ▪ **Forum national** « la nuit nous appartient » Lyon, septembre	▪ **ASH** (double page), 29 déc. ▪ **Beur FM,** 19 novembre ▪ **Lien social,** 16 novembre ▪ **20mn,** 8 novembre ▪ **Le courrier de l'Atlas**, 1er novembre ▪ **Sortie livre** « guerrier non violent », octobre ▪ **Le Parisien**, 26 octobre ▪ **France Inter,** 18h50 le vendredi 6 octobre ▪ **Le Monde**, 7 septembre ▪ **La Gazette des communes**, 24 septembre ▪ **Courrier municipal ville de Tours**, septembre ▪ **Bulletin municipal**, St Fons, sept ▪ **Le progrès de Lyon**, 11 juillet ▪ **Nouvel OBS**, mai ▪ **Courrier Picard**, 3 février	▪ **France 2,** Frédéric Lopez « mille et une vies » le 29 septembre ▪ **ARTE**, le 16 juillet ▪ **France 5,** c'est politique, 16 octobre ▪ **Radio Mouves,** 3 novembre ▪ **Le Monde**, le 5 juillet ▪ **Corse matin**, le 24 juin ▪ **M6, magazine « 66 mn »** : le dimanche 10 janvier ▪ **ASH**, 2 décembre ▪ **Marianne**, le 8 janvier ▪ **La Provence**, 4 avril ▪ **Corse Matin**, 24 juin	• **Nouvel Obs**, 12 novembre • **La Provence**, 10 février • **Observation international des prisons**, 12 novembre • **Intégration social**, 24 février • **Corse matin**, 30 novembre • **Le courrier d'Atlas,** septembre **2014** ▪ **Libération**, double page, le 19 décembre ▪ **Beur FM** : la matinale, 8 décembre ▪ **France Inter** : 1er septembre ▪ **Parisien 93**, le 2 juillet ▪ **Europe 1** : 20 décembre ▪ **Radio Colmar** : 25 septembre ▪ **Quotidien l'Alsace** : 26 septembre

Bilan moral 2019

➢ Yazid Kherfi

Cette année 2019, 15 villes nous ont accueilli pour 51 soirées médiation nomade. Toujours bien reçu par l'ensemble des partenaires que sont les communes, les animateurs, médiateurs, éducateurs, les associations mais avant tout par les principaux concernés et bénéficiaires que sont les habitants en général et les jeunes en particulier.

Je remercie avant tout nos financeurs : l'Etat par le biais du CGET et des préfectures, les villes qui nous ont accueilli, mais aussi quelques bailleurs.

Nos objectifs resteront les mêmes car on le voit jour après jour à travers l'actualité combien il est important d'occuper le terrain et d'aller à la rencontre des habitants. Convaincu que nous faisons un travail utile et important, nous continuerons à agir de la sorte.

- Nous sommes avant tout **des porteurs d'espoir** car beaucoup ont baissé les bras, ne croient plus en rien, n'ont plus confiance en eux. Il s'agit de les remotiver, de leur montrer la voie et de les orienter vers les bonnes personnes
- Nous sommes **des provocateurs de rencontres** car si on ne force pas les rencontres elles ne se feront pas et chacun restera dans son monde avec toutes les dérives possibles.
- Nous sommes **des facilitateurs de liens** car on a bien vu sur les différents territoires traversés que « l'aller vers » et parfois compliqué et difficile pour certains
- Enfin nous sommes **des libérateurs de parole**, car la parole sera toujours plus forte que la violence.

Vous l'avez compris, la médiation nomade c'est **mettre la lumière sur les invisibles et les sans voix**, ceux qu'on ne voit pas, qu'on n'entend pas et qui ont pourtant des choses à nous dire. La rencontre et la parole ça leur permet d'exister et pour l'écoutant de mieux comprendre une réalité qu'on ne veut souvent ni voir, ni entendre.
C'est bien pour cela qu'on a établi un questionnaire pour entendre cette parole et dont l'analyse a été rendue lors de notre Forum National.
Face à ce monde incertain, nous participons comme vous à améliorer les rapports entre les uns et les autres, nous faisons notre part, avec notre petit pouvoir.

En effet, l'association Médiation Nomade, c'est une toute petite équipe juste un poste et demi (mon frère Lakdar est salarié à plein temps à médiation nomade et moi à mi-temps). Des bénévoles nous accompagnent parfois et bien-sûr tous les partenaires de terrain. Je tiens donc à les remercier tous.

J'en termine en vous citant ma devise qui résume bien la démarche de notre association
« Provoquer la rencontre pour se connaitre, se connaitre pour se respecter, se respecter pour vivre ensemble ».

Merci à tous ceux qui nous soutiennent depuis des années.

Yazid KHERFI
Fondateur et directeur de médiation Nomade

Limay, le 24 décembre 2019

Bilan financier 2019

MEDIATION NOMADE

COMPTE DE RESULTAT 2019											
CHARGES		2018	prév. 2019	2019	prév. 2020	PRODUITS		2018	prév. 2019	2019	prév. 2020
Classe 6 Comptes de charges						Classe 7 Comptes de produits					
N° de compte						N° de compte					
606300	Fournitures, petits equipements	6 078 €	2 500 €	4 220 €	2 000 €	706000	Villes étapes et organismes sociaux	20 900 €	27 000 €	41 100 €	25 000 €
606400	Fournitures de bureau	1 313 €	1 400 €	1 377 €	1 000 €	706100	Formations			800 €	2 000 €
611000	Sous-traitance, prestations	2 307 €	2 500 €	6 367 €	2 500 €						
613200	Locations immobilières	1 325 €	2 000 €	2 476 €	2 500 €	740001	ETAT - ACSE / CGET	90 000 €	90 000 €	90 000 €	90 000 €
613500	Locations mobilières	272 €	500 €	153 €	200 €	740002	ETAT - FIPD Congrès	5 000 €	5 000 €	5 000 €	5 000 €
615500	Entretien, maintenance / biens mobiliers	4 643 €	3 000 €	3 798 €	3 000 €	740003	ETAT - FIPD Dupliquer en région	20 000 €	20 000 €	14 000 €	20 000 €
616000	Assurance	1 035 €	1 300 €	1 570 €	1 600 €	740004	Fonjep			7 164 €	7 164 €
618000	Documentation gale, Conférences, Cotis...	318 €	350 €	612 €	500 €						
623000	Publicité, annonces	7 660 €	5 000 €	3 011 €	3 000 €	740201	Préfecture Seine Saint Denis - 93	13 500 €	3 500 €		
625100	Voyages et déplacements	8 832 €	10 000 €	11 007 €	10 500 €	740203	Préfecture Alpes Maritimes - 06	3 160 €		2 000 €	
625700	Receptions	5 187 €	6 000 €	7 448 €	7 500 €	740204	Préfecture Ile-de-France - 75		10 000 €	20 000 €	15 000 €
626000	Frais postaux & télécommunications	417 €	450 €	765 €	800 €	740301	Métropole de Nice			3 500 €	
627000	Services bancaires	318 €	300 €	296 €	300 €						
630000	Impôts & taxes (Formation, Dts enregist...)	2 370 €	1 500 €	1 526 €	1 530 €	756000	Adhésions	180 €	300 €	325 €	350 €
641000	Salaires	79 566 €	82 000 €	81 171 €	82 000 €						
645000	Charges sociales & CP & transport	30 979 €	33 500 €	38 905 €	40 000 €	758002	Mécénat - Fondation Dumeste				
661000	Charges d'intérêt					764000	Produits financiers	288 €	300 €	358 €	400 €
681100	Dotations aux amortissements	7 173 €	8 900 €	8 384 €	6 084 €	771300	Dons	80 €	100 €	100 €	100 €
681500	Dotations aux provisions	7 019 €		1 334 €		781500	Reprises sur provisions				
672000	Charges sur exercices antérieurs			7 838 €		772000	Produits sur exercices antérieurs	8 €			
	TOTAL	166 814 €	161 200 €	183 458 €	165 014 €			168 106 €	161 200 €	184 347 €	165 014 €
	Excédent	1 292 €		889 €							
	TOTAL GENERAL	168 106 €	161 200 €	184 347 €	165 014 €		TOTAL GENERAL	168 106 €	161 200 €	184 347 €	165 014 €

12/02/2020

FRATERNITÉ.
NON-VIOLENCE

AGIR EN SOIREE SUR L'ESPACE PUBLIC DANS LES QUARTIERS

Association
Médiation nomade :
www.mediationnomade.fr
Président : **Edouard Zambeaux**

2019

Contact :

Chef de projet :
Lakdar KHERFI
06 74 00 07 25,
kherfi.lakdar@orange.fr

Fondateur et Directeur de Médiation nomade : Yazid KHERFI **06 81 32 29 85, yazid.kherfi@outlook.fr**